COMUNE DI CAMPOLI APPENNINO

PIANO URBANISTICO COMUNALE GENERALE

LRU n.38 del 1999 e s.s.m.m. e i.i.

TITOLO:	RAPP.	TAVOLA
IL PATRIMONIO EDILIZIO ESISTENTE	1:10.000	A 10

PROGETTISTA:	R.U.P.:	IL SINDACO.:
Prof. Arch. MARIANO MARI DAMA STUDI PROGETTI COSTRUZIONI Collaboratore: Arch. Alessandro Rossi B.	Ing. Loreto Alati	Dott.ssa Pancrazia Di Benedetto

DATA	ADOZIONE	APPROVAZIONE	

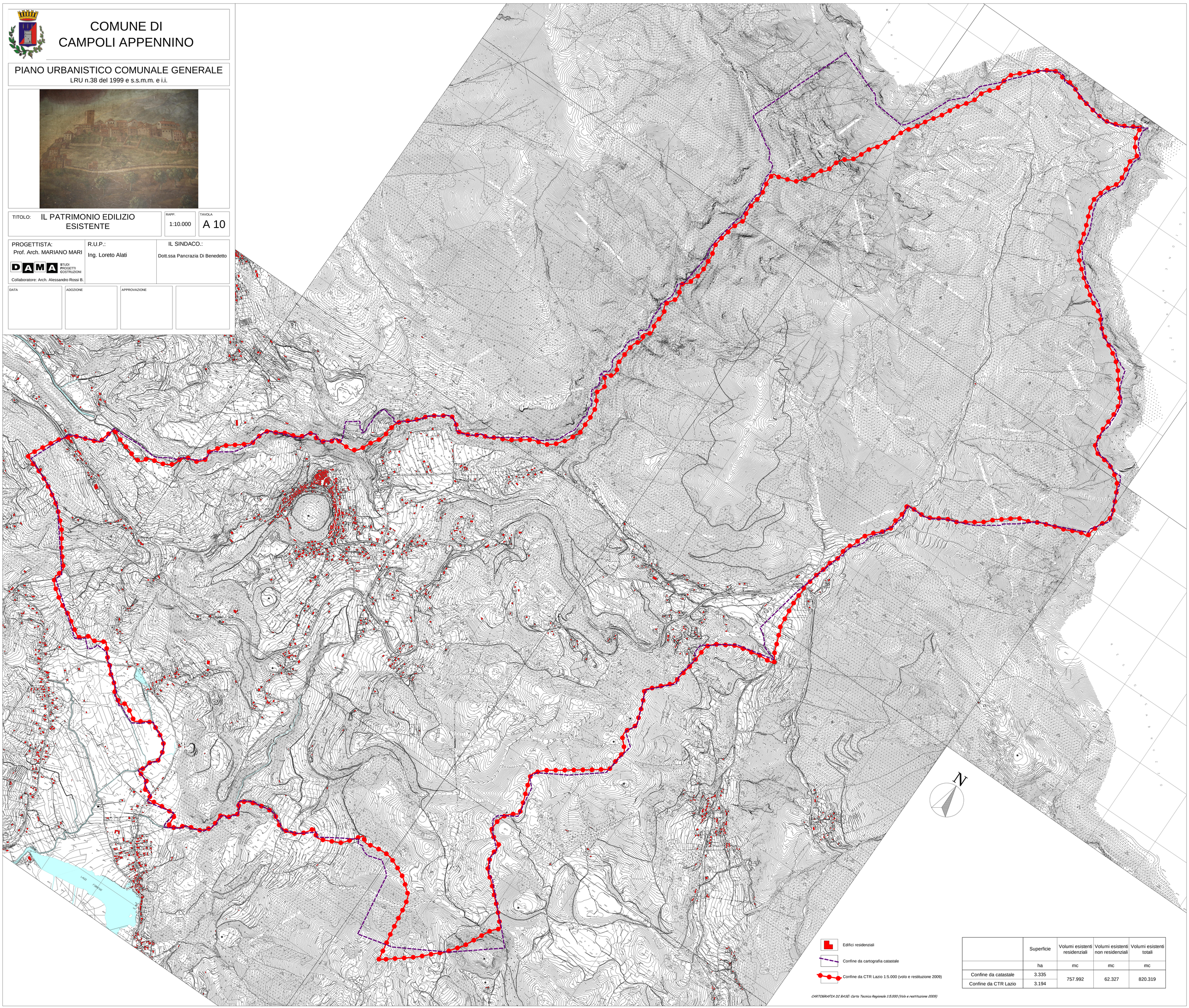

Edifici residenziali

Confine da cartografia catastale

Confine da CTR Lazio 1:5.000 (volo e restituzione 2009)

	Superficie	Volumi esistenti residenziali	Volumi esistenti non residenziali	Volumi esistenti totali
	ha	mc	mc	mc
Confine da catastale	3.335	757.992	62.327	820.319
Confine da CTR Lazio	3.194			

CARTOGRAFIA DI BASE: Carta Tecnica Regionale 1:5.000 (Volo e restituzione 2009)